EGOSR
Balta sara. De S. Antonio.
Promito stabilitatem meam &con
versionem morum meorum &obedien
tiam Eminentissimo Domino Domino Pas
chali Dearagon Deigratiam sancte Roma
næ Ecclesie Cardinali tituli Santæ balbi
næ &Archiepiscopo toletano Prelato
ac Domino nostro &successoribus su
is in presenciæ Dotoris Domini gra
biclis ças Animarum Cura &clesiæ pa
Rochialis S. Ioanes &bisitatoris ac in
Presentia Domine francisce Iosephe
Abbatissæ secundum Regulam sā
tissimi patris nostri benedicti abbatis
coram deo &santis eius quorum Re
liquæ ic abentur im oh loco

31
18
13

Ego Soror Leonarda promitto stauilitatem meam, & conuer
sionem morum meorum, & obedientiam Eminentissimo Domino Domi
no Paschali de Aragon Dei gratia sanctæ Romanæ Ecclessiæ Cardinali tituli –
Sanctæ Balbinæ, & Archiepiscopo Toletano, Prælato, ac Domino nostro, & suc
cessoribus suis in præsentia Doctoris Domini Francisci Forteza Sanctæ Ecclesiæ
Toletanæ Dignitatis, Matriti Vicarij, & Visitatoris, ac in præsentia Dominæ –
Franciscæ Iosephæ Abbatissæ secundum regulam Sanctissimi Patris nostri
Benedicti Abbatis, coram Deo, & Sanctis eius, quorum reliquiæ ic haben
tur in hoc loco, qui vocatur Sanctæ Mariæ Pietatis Ordinis Cistertien
sis dicato in honorem Beatissimæ semper Virginis Mariæ.

electo episcopo
çarago ç[illegible]

+

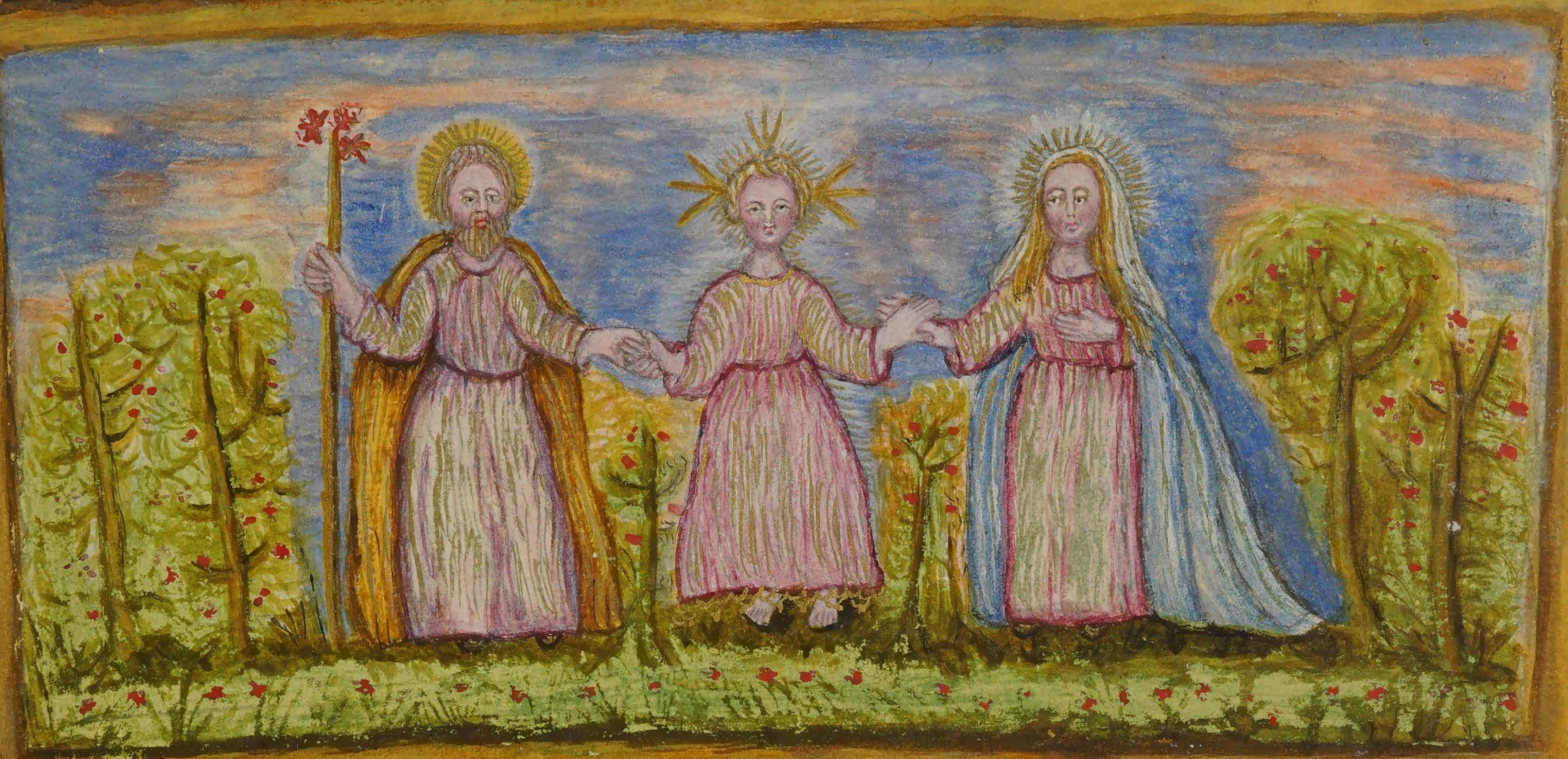

✠

EGO SOROR
DONA IOSEPHA DE CASANOVA

promitto stabilitàtem meam, & conversiónem morum meórum & obediéntiam secúndùm regulam Sancti Benedicti Abbatis, coram Deo, & ómnibus Sanctis eius, quorum reliquiæ hic habéntur in hoc loco. qui vocatur SANCTA MARIA PIETATIS Ordinis Cisterciensis, constructo in honorem Beatissimæ Dei Genitricis semperque Virgini MARIÆ, in præsentia Domini DOCTORIS DON IOSEPHI REGINÆ, & Dominæ D.ª FRANCISCÆ à S. LAVRENTIO Abbatissæ huius Sacræ Domus.

+

1

En este Conbento de N.a S.a de la Piedad Bernarda que llaman Vallecas, desa
Villa de Madrid, del orden de Cister profese yo D.a Ana Maria de Carvajal y le[yba]
hija de Don Bernardino de leyba y de D.a Ynes de Carvajal, de edad de
dies y siete años en dos mill ducados de dote y quatrocientos de prop[ina]
y lo firmo de mi nombre y Roge a la S.a D.a Fran.ca de ocampo Abadesa lo fir[mase]
y a la S.a D.a Fran.ca Butrago Priora y a los Señoras ancianos D.a Fran.ca de b[rio]-
nes, D.a Maria de la Cadena y D.a Ysabel de Valdenebro D.a Melchora du[f]...
y la S.a D.a Agustina gentil, Maestra de nobicias = en esta Santa Casa a (
febrero de 1668]

doña fr.ca de ocampo abd.a

doña fran.co de bryones

doña fran.ca de buitrago y mas antigua priora

doña maria de la cadena

D.a Agustina gentil maestra de no-bicias

doña isabel de baldenebro

d.a melchora ...

D.a Ana Maria de Carvajal y leyba

Ego soror Maria
Josepha ab Assumptione
Promito Stabilitatem meam & combe
sionem morum meorum & Obedientiam
Illustrissimo Domino Domino Didaco de Astorga
et Cespedes Archiepiscopo Toletano Prelato ac Domino nostro eiu
que Sucesoribus inpresentia Illustrissimo Domini Doctoris Domini
Dionisis Mellado de Equiluz Episcopi Larensis Suffraganei Toletani Su
perintendentie ac Visitatoris Generalis Combentum Santimonialium Ma
tritensium Filiationi predicti Archiepiscopatus Subiectorum et Domine
Domne Joanne de Castro Abbatise Secundum Regulam Sanctissimi
Patris nostri Benedicti Abbatis Coram Deo et Sanctis Eius quorum
Reliquie hic habentur In hoc loco qui vocatur Santte Marie
Pietatis Ordinis Cisterciensis Dicato in
Honorem Beatissime Semper
Virginis Marie ✝

Pergamino

Ego Soror MARIA prommitto stabilitatem meam, & conuersionem morum meorum, & obedientiam Eminentissimo Dño Dño LVDOVICO EMMANVELI Portocarrero Dei gratia Sanctę Romanę Ecclesię Cardinali, titulo Sanctę Sabinę & Archiepiscopo Toletano Prelato, ac Dño nro. & successo[...] [...]rib. suis in presentia Dñi Doctoris Dñi GABRIELIS SANZ Parrochi Ecclesię Sanctorum Iusti, & Pastoris, & Visitatoris; & Dña Dña MARIÆ de la Encarnacion Abbatissę, secundum Regulam Sanctissimi Patris nri Benedicti Abbatis, coram Deo, & Sanctis eius, quoru Reliquię hic habentur, in hoc loco, qui vocatur S. MARIA Pietatis Ordinis Cisterciensis dicato in honorem Beatissimę semperque Virginis

MARIÆ

+

FORMA: PROFESSIONIS

Ego Soror Juana Promitto Stabilitatem Meam Et
Conbersionem Morum Meorum Et obedientiam Eminentissimo
Domino Domino Paschali de Aragon Dei Gratia Sanctæ Roma
næ Eclessiæ Cardinali Tituli Sanctæ balbine; & Archiepiscopo Tole
tano Prelato Ac Domino Nostro Et Suscesoribus Suis; In presentia
Doctoris Domini Petri Monforte Parochi Palatij Regij;
Ac In Presentia Dominæ Donæ Franciscæ Iosephæ Abatisse
Secundum Regulam Sanctissimi Patris Nostri Benedicti
Abatis Coram Deo Et Sanctis eius Quorum Re
liquiæ hic habentur In hoc loco Qui Vocatur
Sanctæ Mariæ Pietatis Ordinis
Cisterciensis Dicato In
honorem Beatissimæ
Semperque Virginis
Mariæ

EGO SOROR GERONIMA Mª.
prommitto stabilitatem meam, & conuersionem morum
meorum, & obedientiam Eminentissimo Dño. Dño. LV
DOVICO EMMANVELI PORTOCARRERO
Dei gratia Sanctę Romanę Ecclesię Cardinali, titulo
Sanctę Sabinę, & Arcbiepiscopo Toletano Pręlato, ac
Dño nro. & successoribus suis, in presentia Dñi. Docto=
ris Dñi. GABRIELIS SANZ Parrochi Ecclesię
Sanctorum Iusti, & Pastoris, & Visitatoris, &
Dñę Dñę MARIÆ dela ENCARNon.
Abbatissę; secundum Regulam SS.mi
P. Nri. BENEDICTI Abbatis. coram=
Deo, & Sanctis eius. quorum Reliquię hic
habentur: in hoc loco, qui vocatur S. MARIA
Pietatis. Ordinis Cisterciensis. dicato in hono=
rem Beatissimę, semperq. Virginis
MARIÆ.

PROFESSION DD.ª GER. DE LA CONCEPCION. [illegible]

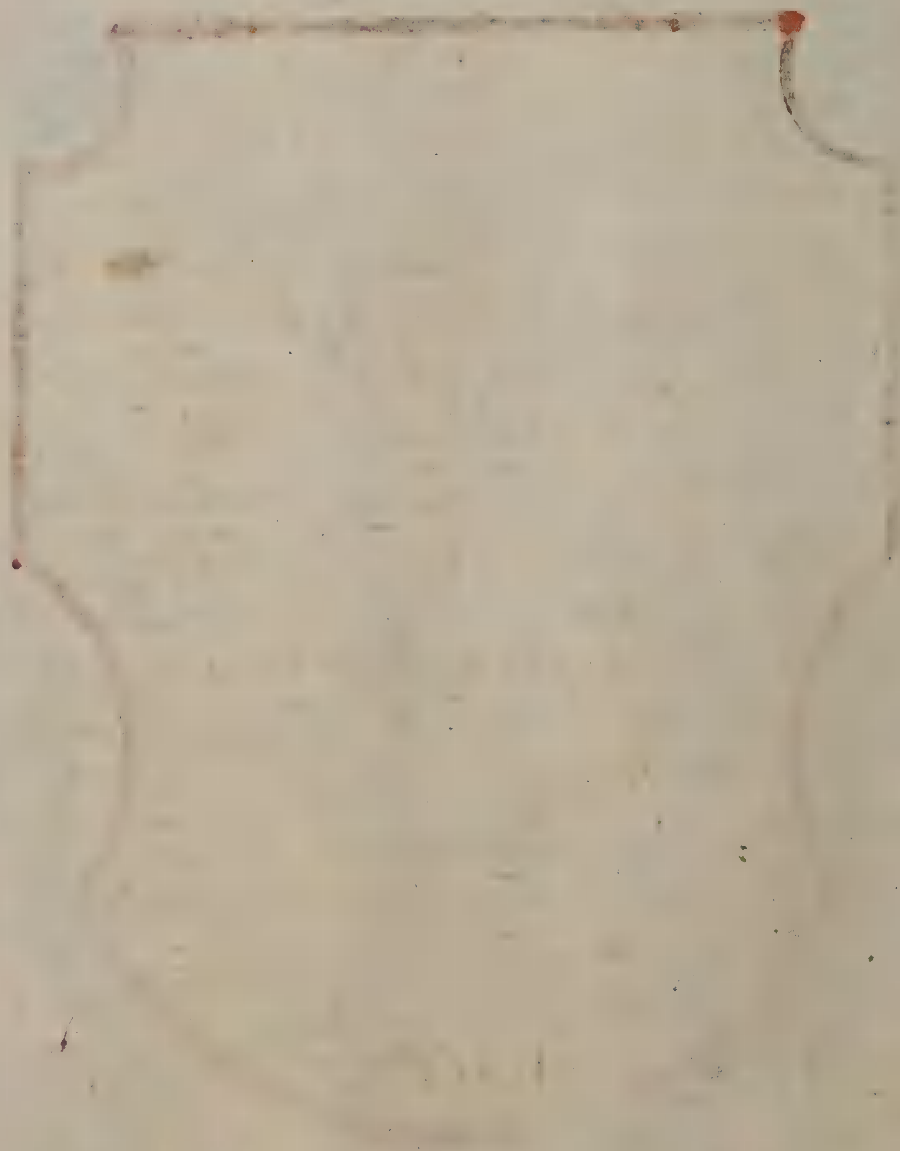

EGO SOROR BALTASARA

prommitto stabilitatem meam, & conuersionem mo=
rum meorum, & obedientiam Eminentissimo Dño Dño
LUDOVICO EMMANUELI PORTOCAR
RERO Sanctę Romanę Ecclesię Dei gratia Cardina=
li, titulo Sctę Sabinę, & Archiepiscopo Toletano Prela=
to, ac Dño. nro, & Successoribus suis: in presentia Dñi.
Doctoris Dñi. GABRIELIS SANZ Parrochi=
Ecclesię Sanctorum Iusti, & Pastoris, & Visitatoris
& Dñę Dñę. MARIÆ de la ENCARNACION
Abbatissę, secundum Reǵulam Sanctissimi Patris
nostri BENEDICTI Abbatis, coram DEO,
& Sanctis eius, quorum Reliquię hic ha=
bentur; In hoc loco, qui vocatur
S. MARIA PIETATIS, Or=
dinis Cisterciencis, dicato in
Sonorem Beatissimę semper=
que Virginis
MARIÆ.

PROFE[illegible]ION D.D.ª BALTA[illegible]AM.= to del Siglo. Cu[illegible]anoua

✠

EGO SOROR
DOÑA Francisca Bernaldo
de Braojos. promitto stabilitatem
meam Et conuersionem morum meorum
Et obedientiam secumdum Regulam San
cti Benedicti Abbatis. coram Deo Et om
nibus Sanctis eius, quorum reliquiæ hic ha-
bentur in hoc loco. qui vocatur SANCTA
MARIA PIETATIS. Ordinis Cisterciensis,
constructo in honorem Beatissimæ Dei Geni
tricis Semperque Virginis MARIE,
in presentia Domini Doctoris Don Iose-
phi Reginæ Et Domine Dª Franciscæ
A S.n laurentio. Presidente huius
Sacræ Domus.

✠

Ego Soror, Juana, Promito, estabilitaten,
meam, et, Conbersionen, morum, meorum, et, obe
dienqiam, eminentissimo, Domino, domino, ludouice, ema
nuel fernandez, Portocarrero dey, gracie, Sante Romane,
eclesie, Cardinali, tituli Sante, Sabine, et, archiepiscopo, tolleta
no, prelato, ac, domono, nostro, et Suzesoribus, suys. ynpre
senqia doctoris, domini Gabrielis. Sanz, Parocus, Sante, Ioa
nis et, bisitatoris et, domana, Doña francisce Joseph, abatise, Se
cundo Redulan, Santissime Patris. nostris, benedicte, abatis:
Coran, deo. et, Santis ejus. Corum, Reliquie hic abentur,
yn hoc loco qui vocatur, Sante, marie, Bellas, ordi
nis Cister, Ciensis, dicato, yn honore, beatissi
me, Semper que virginis maria.

+

Ego Soror Theresia Margarita de Sancto
Michaele promitto stabilitatem meam, et convertionem
morum meorum, et obbedientiam illustrissimo Deccano, Capi
tuloque Toletane Ecclesie, Sede vacante, Prelato nostro: nec
non illustrissimo Episcopo de Sion Vissitatori generali nostro et
successoribus suis; in presentia Domini Doctoris D. Augustini de la
Piedra majoris, Cappellani monasterii hujus; coeterorumque conven
tuum monialium, hujus oppidi Matritensis, sub filiatione, et obe
dientia Toletane Dioecesis, Vissitatoris; ac etiam in presentia Domi
ne Domine Ludovice Fernandez Abbatisse hujus dicti mo
nasterii sub titulo Sancte Marie Pietatis Ordinis Cis
terciensis, secundum regulam Santissimi Patris nostri
Benedicti Abbatis, coràm Deo, et Sanctis
ejus, quorum sacre ~~reliquia in~~ reliquiae
in hoc Sancto loco venerantur.

+

FORMA

PROFESSIONIS. EGO

Soror Agnes promitto stabilitatem mean & conversionem morum meorum. & obedientiam, Eminentissimo Domino, Domino Paschali de Aragon, Dei gratia, Sanctæ Romanæ Ecclesiæ Cardinali, Tituli Sanctæ Balbinæ, & Archiepiscopo Toletano, Prælato, ac Domino nostro. & Successoribus suis; ac in præsentia Dominæ Donæ Franciscæ Iosephæ, Abbatisæ, secundum Regulam Sanctissimi Patris nostri Benedicti Abbatis, coram Deo & Sanctis eius, quorum Reliquiæ hic habentur, in hoc loco, qui vocatur Sanctæ Mariæ Pietatis, ordinis cisterciensis dicato in honorem Beatissimæ Semperque Virginis M...

Yo La Hermana Gregoría de Jesus:
hago mi Profesion, firmeza, stabilidad, Conversion demis-
Costumbres y Obediencia â el Yllustrisimo S.r D.n Fran.co Valero.
y Losa, Arzobispo de Tòledo Primado delas Españas, Nuestro
Prelado, y â sus sucesores, En presencia del S.r Doctor Don
Agustin de Piedra, Capellan Mayor de este Conbento,
Visitador del, y delos demas, q̃ ay En esta Villa subgetos
ala Obediencia, y filiacion de dicho Yllustrissimo S.r y en
presencia dela S.ra D.a Luisa Ferndez Abadesa) segun
La Regla de N.o P.e S.n Benito Abad, delante de
Dios y sus Santos Cuias Reliquias Estan En este
lugar dedicado a N.a S.a dela Piedad Bernarda
del Orden del Zister: Fundado â honrra dela Vien
aventurada sienpre Virgen Maria =

EGO SOROR
MANVELA DE S. GABRYEL
promitto Stabilitatem meam & comberсionem morum meo,
rum & Obedientiã Ecmineritissimo Domino Domino
Ludobico E Manueli, Portocarrero Dei gratia San
cte Romane EClessie Cardinali Titulo, Sancte,
Sabine & Archiepiscopo, Toletano Prelatto,
Prelato, ac Dominio Nostro & Sucesoribus Suis im,
presencia Doctoris Domine Gabrielis, Sanz Parrochi
EClesie Sanctorum Yustti & Pastoris. & Bisitatoris
& Domina Domina Francisca de Buitrago, ABati
sa, Secundum Regulam Santissimi Patris nostri
Benedicte, Abbattis Coram Deo & Sanctis eius quo
rum Reliquie hic habentur In hoc loco qui Vocatur
Santta Marie Pietattis Ordinis Cisterciensis di
cato in honorem Beattissime Semper que
VYRGYNYS MARIE

✠

EGO SOROR
PAVLA MARIA SANC
TI. BERNARDI, PRO MITO

ſtabilitatem meam, & comuerſiònem morum meòrum,
& obedièntiam ſecùndùm regulam Sancti Bernardi Eminen
tissimo Domino Domino Ludouico Emanueli Portocarrero, Dei
gratia. Sancte Romanę Eclesię Cardinali Titulo Sanctę Sauinę
& Archiepiscopo Toletano Prelato ac Domino noſtro & sucesoribus
suis. in presentia Doctoris Domini Gabrielis Sanz Parrochi,
Eclesię Santorum Juſti, & Paſtoris, & Visitatoris in presentia,
Dominę noſtrę Getrudis de Guzman Abbatisę ſecundum re
gulam Sanctissimi Patris noſtri Benedicti Abbatis. Coram
Deo. & Sanctis suis, quorum Reliquis hauëtur hocinloco
qui Vocatur Sanctę Marię Pietatis Ordinis Ciſter
ciensis dedicato in honorem Beatissimę sem
perque. Virginis MARIÆ

IHS

MAR JOSP

✠

Yo la hermana

Josepha de Sr. Antonio, pro-
meto mi firmesa, y combercion
de mis costumbres, y obediencia
a el Emmo. Sr. Dn. Diego. de Astorga y Ces-
pedes, Cardenal de la Sta. Yglesia de Ro-
ma Arzobispo. de Toledo. nro. prelado.
y Sr. y a sus subcesores en presencia del
Illmo. Sr. Dr. Dn. Dionisio Mellado de Egui-
luz Obispo de Laren Sufraganeo, Superin.
y Visitador Gral. de los Comvtos. de Md. y de
la filiacion del Sr. Arzpo. y en precencia de
mi Sra. Da. Juana Maria de castro. Abbsa.
Segun la Regla de Nro. Bmo. Pe. Sn. Beni-
to Abad, delante de Dios y de sus Stos. cu-
yas reliquias esta en este lugar q. se
llama de Nra. Sa. de la [illegible] de la orden
Cisterciense f.da a honra de la Bda.
Sore Virgn. Maria.

Ego Sor D.ª Theresa
Gatoy Santander promito Stabilitatem
meam et comberſionem morum meorum et
obedientiam ſecundum Regulam
Santi Benedicti Abatis coram Deo et
omnib? Santis eius quorum Reliquiæ hic
hauentur in hoc loco qui bocatur S.ta M.a
Pietatis Ordinis Cisterziensis construto in Onç
rem Dei Pare Mariæ impræsentia D.ni Doctoris D. Fra
ciscus Forteca Dignitas S.te Eclesiæ Toletani Vicarius Ma
triti, et D.ª Franciscæ Iosephæ Abb.a huius Sacræ Do
mus

EGO SOROR

ANDREA MARIÆ DE SANTI BENti,

promitto stavilitatem meam, Et combersionem morum meorum, Et obbedientiam Eminentissimo Domino, Domino LVDOVICO EMANVELI PORTOCARRERO, Dei gratia Sanctæ Romanæ Ecclesiæ Cardenali, Tituli Sanctæ Balbinæ, Et Archiepiscopo Toletano, Prælato, ac Domino nostro, Et Subccessoribus suis; in præsentia Doctoris Domini. GABRIEL SANZ Parrochi Ecclesiæ Santorum Iusti Et Pastoris Et Visitatoris, Et Dominæ Donæ GETRVDIS DE GVZMAN Abbatissæ. Secumdum Regulam Santissimi Patris nostri BENEDICTI, Abbatis, coram Deo Et Sanctis eius, guorum reliquiæ hic habentur in hoc loco, gui vocatur SANCTÆ MARIÆ PIETATIS Ordinis Cisterciensis, dicato in honorem BEATISSIMÆ SEMPERQVE VIRGINIS MARIÆ.

O R A M

Ora. Mora. Amor. Aroma.
Roma. Aro. [illegible] Ramo.

Guia la luz al principio,
Y en el fin has de ver;
De esse fin (sin el) principio;
(Como guies) Mal, o bien.

EGO SOROR

DOÑA IOSEPHA DE Maria

promitto stabilitatem meam, & conuersionem morum meorum & obedien-
tiam secundum regulam Sancti Benedicti Abbatis, coram deo, & omnibus San-
tis eius quorum reliquiæ hic habentur in hoc loco, qui vocatur Santa Mari-
[illegible] Ordinis Cisterciensis, constructo in honorem Beatissimæ dei Geni-
tricis semperque Virgini MARIÆ, in presentia domini DOCTOR
DON Xptobal Ruiz franco de [illegible] Canonigo de la S.a Yle-
sia de toledo primada de las Españas y Confesor del Em.o S.r D.
Pasqual de aragom; y de doña francisca Josepha abbatisse
huius Sacræ Domus: =

Ego ſoror ALFONSA
prommitto ſtabilita=
tem meam, & conuer=
ſionem morum meorum,
& obedientiam Eminentiſſimo
~~Domino~~ Domino LVDOVICO EMMANVE
LI PORTOCARRERO, Dei gratia Sanctæ Ro=
manæ Eccleſiæ ^Cardinali^ titulo Sanctæ Sabinæ, & Ar=
chiepiſcopo Toletano Prælato, ac Domino noſtro, & ſucceſſori=
bus ſuis; in præſentia Doctoris Domini GABRIELIS SANZ,
Parrochi Eccleſiæ Sanctorum Iuſti, & Paſtoris, & Viſitatoris,
& Dominæ Dominæ MARIÆ de INCARNATIONE Abbatti
ſſæ, ſecundum Regulam Sanctiſsimi Patris noſtri BENEDI=
CTI Abbatis, coram Deo, & Sanctis eius, quorum Reli=
quiæ hic habentur, in hoc loco, qui vocatur Sancta Ma=
RIA PIETATIS, Ordinis Ciſtercienſis,
dicato in honorem Beatiſsimæ, ſem=
perque Virginis
MARIÆ

✝
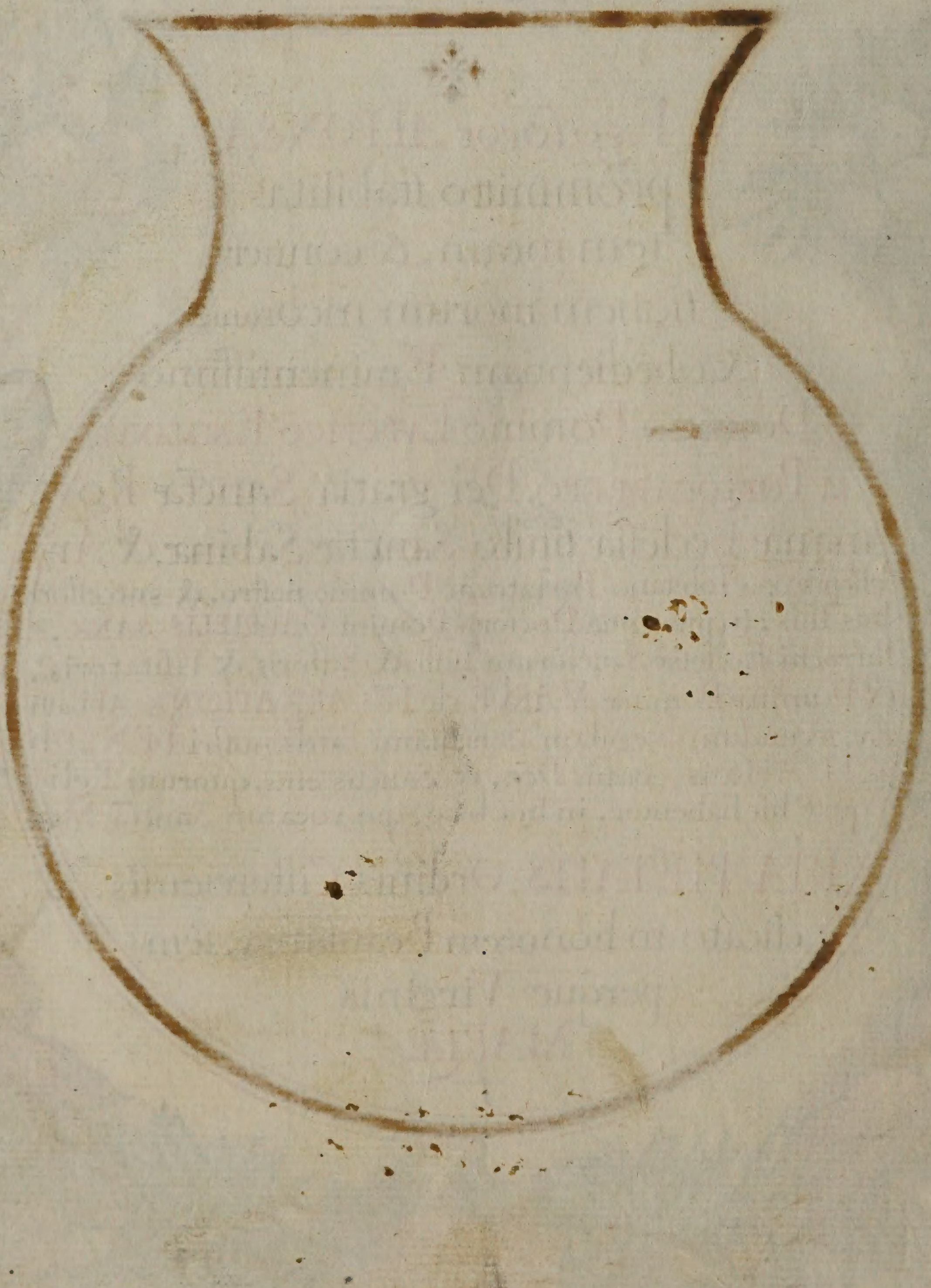
PROFESSION DE ... ALFO... =anig ZECIAGA.